

**jift** **FOKUS**  
**SOAL**  
**BASIC**  
**A2**  
Japan Foundation Test  
for Basic Japanese ■

*Sanksi pelanggaran Pasal 113 Undang-undang no. 28 tahun 2014 tentang Hak Cipta.*

- (1) Setiap orang yang dengan tanpa hak melakukan pelanggaran hak ekonomi sebagaimana dimaksud dalam Pasal 9 ayat (1) huruf i untuk Penggunaan Secara Komersial dipidana dengan pidana penjara paling lama 1 (satu) tahun dan/atau pidana denda paling banyak Rp100.000.000 (seratus juta rupiah).
- (2) Setiap orang yang dengan tanpa hak dan/atau tanpa izin pencipta sebagaimana dimaksud dalam Pasal 9 ayat (1) huruf c, huruf d, huruf f, dan/atau huruf h untuk Penggunaan Secara Komersial dipidana dengan pidana penjara paling lama 3 (tiga) tahun dan/atau pidana denda paling banyak Rp500.000.000 (lima ratus juta rupiah).
- (3) Setiap orang yang dengan tanpa hak dan/atau tanpa izin pencipta atau pemegang hak cipta melakukan pelanggaran hak ekonomi pencipta sebagaimana dimaksud dalam Pasal 9 ayat (1) huruf a, huruf b, huruf e, dan/atau huruf g untuk Penggunaan Secara Komersial dipidana dengan pidana penjara paling lama 4 (empat) tahun dan/atau pidana denda paling banyak Rp1.000.000.000 (satu miliar rupiah).
- (4) Setiap orang yang memenuhi unsur sebagaimana dimaksud pada ayat (3) yang melakukan dalam bentuk pembajakan, dipidana dengan pidana penjara paling lama 10 (sepuluh) tahun dan/atau pidana denda paling banyak Rp4.000.000.000 (empat miliar rupiah).

*Jika Anda menemukan kesalahan cetak, cacat produk, atau kesalahan lain dalam buku ini, silakan kontak kami atau kembalikan kepada kami untuk diganti.*

**jift** **FOKUS  
SOAL**  
**BASIC  
A2**  
Japan Foundation Test  
for Basic Japanese ■ 

IRMA NIRMALA

 **GentaGroup**  
production  
Penerbit Buku Berkualitas

# jift FOKUS SOAL BASIC A2

Japan Foundation Test for Basic Japanese

Penulis:

**IRMA NIRMALA**

Editor:

**Umar Mahendra**

Pengisi Suara:

**SouRizu, Didis Gismara**

Desain, Ilustrasi, dan Tata Letak:

**Tim Kreatif Genta**

Programer:

**Angga T. Pradana**



Penerbit:

**GENTA GROUP PRODUCTION**

Anggota IKAPI: No. 164/JTI/2015

Grha GMS. Jalan Perjuangan No. 1

Tambak Sawah, Waru - Sidoarjo

☎ : (031) 8677220

🌐 : [www.genta-group.com](http://www.genta-group.com)

✉ : [redaksi.ggp@gmail.com](mailto:redaksi.ggp@gmail.com)

📘 : Genta Group

📷 : @gentagroup

🐦 : @gentagroup

Cetakan Pertama, Juli 2022  
Cetakan Kedua, September 2023  
Cetakan Ketiga, Agustus 2024

## Katalog Dalam Terbitan (KDT)

FOKUS SOAL JFT/

Penulis, Irma Nirmala;

Editor, Umar Mahendra.

--Sidoarjo : Genta Group Production, 2022.

88 hlm. ; 26 cm

ISBN 978-623-235-215-5

1. Bahasa

I. Irma Nirmala

II. Umar Mahendra

# PRAKATA

Salah satu faktor yang berpengaruh besar bagi seseorang lulus ujian JFT-Basic A2 adalah dengan latihan membiasakan diri mengerjakan soal-soal ujian. Dengan memperbanyak latihan mengerjakan contoh-contoh soal ujian JFT, maka akan melatih kita untuk lebih: cepat dan tepat dalam memahami dan menjawab soal yang akan dihadapi. Mengingat ujian ini hanya menyediakan durasi pengerjaan yang terbilang singkat, yaitu 60 menit untuk menyelesaikan kurang lebih 50-60 butir soal. Oleh karena itu, buku “Fokus Soal JFT” ini kami susun agar bisa dijadikan sebagai salah satu amunisi terpenting untuk latihan membiasakan diri mengerjakan soal-soal simulasi JFT-Basic A2.

Buku “Fokus Soal JFT” memuat 3 paket fokus soal, yang penyusunan soal dan materinya disamakan dan setara dengan soal-soal yang muncul di ujian JFT-Basic A2, sehingga buku ini SANGAT TEPAT digunakan oleh para calon peserta ujian JFT-Basic A2 untuk melakukan persiapan ujian terbaik secara mandiri.

Ada doa dan harapan yang selalu kami sertakan selama penyusunan buku “Fokus Soal JFT” untuk para calon peserta ujian. Semoga kehadiran buku ini memiliki peran penting bagi para pejuang Visa *Tokutei-Ginou* dari Indonesia untuk bisa lulus ujian JFT-Basic A2 hingga berangkat ke Negeri Sakura.

Kalian hebat karena mau berjuang, bekerja keras, dan pantang menyerah!

あきら  
諦めないで、さいご  
最後までがんば  
頑張りましょう。  
*Jangan menyerah, mari kita berjuang hingga akhir.*

Irma Nirmala

# DAFTAR ISI

<b>Prakata</b>	<b>V</b>
<b>Fokus Soal 1</b>	<b>1</b>
• <small>もじごい</small> 文字語彙 Tulisan & Kosakata	2
• <small>かいわ ひょうげん</small> 会話と表現 Percakapan & Ekspresi	4
• <small>ちょうかい</small> 聴解 Mendengarkan	11
• <small>どっかい</small> 読解 Membaca	17
• Kunci Jawaban Fokus Soal 1	26
<b>Fokus Soal 2</b>	<b>27</b>
• <small>もじごい</small> 文字語彙 Tulisan & Kosakata	28
• <small>かいわ ひょうげん</small> 会話と表現 Percakapan & Ekspresi	30
• <small>ちょうかい</small> 聴解 Mendengarkan	37
• <small>どっかい</small> 読解 Membaca	43
• Kunci Jawaban Fokus Soal 2	50
<b>Fokus Soal 3</b>	<b>51</b>
• <small>もじごい</small> 文字語彙 Tulisan & Kosakata	52
• <small>かいわ ひょうげん</small> 会話と表現 Percakapan & Ekspresi	54
• <small>ちょうかい</small> 聴解 Mendengarkan	63
• <small>どっかい</small> 読解 Membaca	69
• Kunci Jawaban Fokus Soal 3	77
<b>Pustaka Acuan</b>	<b>78</b>
<b>Tentang Penulis</b>	<b>79</b>



## • HOW TO USE THIS BOOK • ----- EFFECTIVELY -----

### CARA INSTAL PORTAL QR CODE



1. Pastikan aplikasi QR scanner sudah terpasang di smartphone/tabmu, jika belum direkomendasikan aplikasi googles goggles.

2. Scan QR Code yang ada di cover buku, klik link yang muncul di layar smartphone/tab-mu.

3. Klik aplikasi QR Active FOKUS JFT A2

**\*PENTING!**

Untuk menggunakan buku ini, kamu wajib instal aplikasi QR Active FOKUS JFT A2.

### HOW TO USE QR ACTIVE ?

Gunakan untuk memindai QR code yang ada di halaman isi buku.

QR code tersebut memuat, Lembar Jawab Digital (LJD), Kunci & Pembahasan, video tutorial, audio, dan informasi penting lainnya.

Cukup unduh sekali, gunakan kapan dan di mana saja tanpa khawatir kehabisan kuota paket data.

### CARA PENGGUNAAN QR ACTIVE



1. Jalankan aplikasi QR Active FOKUS JFT A2.

2. Masukkan kode aktivasi yang ada di sisipan buku.

3. Arahkan kamera smartphone/tab pada QR code yang diinginkan.

4. Pilih tombol "BACK" pada smartphone/tab untuk kembali ke halaman sebelumnya.

3. Ulangi cara yang sama untuk memindai QR code yang lain.



### CARA INSTAL APLIKASI



1. Jalankan aplikasi QR Active FOKUS JFT A2.

2. Arahkan kamera smartphone/tab pada QR code di samping.

3. Pilih aplikasi yang diinginkan:

- QR Active FOKUS JFT A2
- Lembar Jawab Digital JFT-Basic A2
- Daftar Kanji JFT-Basic A2
- Daftar Kosakata JFT-Basic A2

- 3 Paket Soal Ujian JLPT N5-N3
- Multilingual Easy Dictionary
- Video Tutorial JFT-Basic A2



Scan dengan QR Active FOKUS JFT untuk Bonus Aplikasi

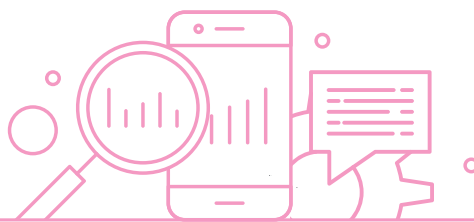

## ----- HOW TO USE ----- (LJD) LEMBAR JAWAB DIGITAL

LJD merupakan salah satu fitur aplikasi QR Active yang berfungsi sebagai lembar jawab digital atas paket soal di dalam buku dan memiliki banyak manfaat sebagai berikut:

- Menampilkan kunci jawaban
- Menampilkan pembahasan
- Menampilkan skor

### CARA PENGGUNAAN LJD

1. Pastikan aplikasi QR Active FOKUS JFT A2 telah ter-install di smartphone/tab kamu.
2. Buka/jalankan aplikasi QR Active FOKUS JFT A2.
3. Scan/pindai QR Code LJD yang ada di halaman buku. *(Lihat halaman preview)*
4. Akan muncul nomor dan pilihan jawaban layaknya lembar jawab kertas. *(Lihat halaman preview)*
5. Klik tombol audio ketika mendengarkan soal listening. Gunakan headset ketika mendengarkan soal audio untuk mendapatkan kualitas suara yang lebih baik.
6. Klik pilihan jawaban dan scroll untuk melihat nomor selanjutnya.
7. Klik pilihan jawaban dan scroll untuk melihat nomor selanjutnya.



SCAN ME

- Pendaftaran Online
- Peraturan Ujian
- Struktur Ujian
- Pengoperasian CBT JFT
- Daftar Can Do
- Script Audio Listening

### Halaman Preview

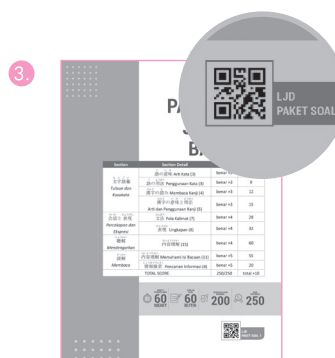

# FOKUS SOAL JFT-BASIC BAGIAN 1

Section	Section Detail	Score	Total
もじごい 文字語彙 Tulisan dan Kosakata	ご い み 語の意味 Arti Kata (3)	benar ×3	9
	ご ようほう 語の用法 Penggunaan Kata (3)	benar ×3	9
	かんじ よ 漢字の読み Membaca Kanji (4)	benar ×3	12
	かんじ い み ようほう 漢字の意味と用法 Arti dan Penggunaan Kanji (5)	benar ×3	15
かいわ ひょうげん 会話と表現 Percakapan dan Ekspresi	ぶんぽう 文法 Pola Kalimat (7)	benar ×4	28
	ひょうげん 表現 Ungkapan (8)	benar ×4	32
ちょうかい 聴解 Mendengarkan	ないようりかい 内容理解 (15)	benar ×4	60
どっかい 読解 Membaca	ないようりかい 内容理解 Memahami Isi Bacaan (11)	benar ×5	55
	じょうほうけんさく 情報検索 Pencarian Informasi (4)	benar ×5	20
TOTAL SCORE		250/250	total +10

**WAKTU Pengerjaan**  
**60**  
**MENIT**

**Jumlah Soal**  
**60**  
**BUTIR**

**SKOR KELULUSAN MINIMAL**  
**200**

**SKOR TERTINGGI**  
**250**



LJD  
FOKUS SOAL 1

1.

もじごい  
文字語彙

TULISAN DAN KOSAKATA

もんだい1 - 語の意味 (Arti Kata)

Lihatlah ilustrasi gambar, pilihlah jawaban yang benar.

1



- a. せつめいします
- b. あんないします
- c. うんてんします

2



- a. ヘルメットを はきます
- b. ヘルメットを つけます
- c. ヘルメットを かぶります

3



- a. うるさい
- b. つまらない
- c. さびしい

もんだい2 - 語の用法 (Penggunaan Kata)

FOKUS  
SOAL  
1

Baca kalimatnya, pilihlah kata yang paling sesuai dimasukkan dalam ( ).

4. あの はしを ( ) もいいですか。このはしは おれているんですよ。  
a. つくって                      b. つづけて                      c. つかって
5. この しりょうは たいせつですから、( ) ください。  
a. なくさない                      b. きらない                      c. おかない
6. 新しい そうじきは ( ) べんりです。  
a. かるくて                      b. からくて                      c. かたくて

もんだい3 - 漢字の読み (Membaca Kanji)

Bagaimanakah Anda menuliskan hiragana dari kanji yang digarisbawahi?

Pilihlah jawaban yang benar.

7. もう10時 だったのに、ななちゃんが まだ 起きていない。  
a. いきて                      b. あきて                      c. おきて
8. あしたは 午前8時に うちを でなければなりません。  
a. ごぜん                      b. ごせん                      c. ごご
9. 駅の 東口で 会おう。  
a. ひがしぐち                      b. にしぐち                      c. でぐち
10. 3がいの かいぎしつは とても 広いです。  
a. せまい                      b. ひろい                      c. ぬるい

もんだい4 - 漢字の意味と用法 (Arti dan Penggunaan Kanji)

Bacalah kalimatnya, pilihlah kanji untuk kata yang paling sesuai dan dimasukkan dalam ( ).

11. ( ) スピーチは あまり よくないですよ。  
a. 黒い                      b. 忙しい                      c. 長い
12. わたしは 日本の ( ) に きょうみが あります。  
a. 文化                      b. 時間                      c. 意味
13. 会う ( ) は もう きめましたか。  
a. 場所                      b. 音楽                      c. 運動
14. あしたは ぎんこうに 行く ( ) があります。  
a. 食事                      b. 用事                      c. 家事
15. この ツーツケースは ( ) に ちょうど いいです。  
a. 旅行                      b. 会社                      c. 部屋

もんだい5 - ぶんぽう  
文法 (Pola Kalimat)

1. Yuko-san dan Eni-san sedang bercakap-cakap saat di toko baju. Baca kalimat percakapannya, pilihlah kata yang paling sesuai.

ゆこ: この コート、おしゃれで 安いですよ。  
買いませんか。

エニ: うーん。( ) 買いません。

ゆこ: えっ? どうして?

エニ: あたらしい コートが いらないんです。

- a. やすくても
- b. やすかったら
- c. やすくない



2. Yoshi-san dan Mei-san sedang menuju tempat wisata. Baca kalimat percakapannya, pilihlah kata yang paling sesuai.

よし: 疲れたね。

メイ: そうね。めっちゃ あついね。

よし: あ、むこうに きつさてんが あるよ。  
あそこで ちょっと ( ) か。

メイ: うん。そうしよう。

- a. やすもう
- b. やすみ
- c. やすんだ



3. Funatsu-san dan Naomi-san akan merencanakan aktivitas di hari Minggu. Baca kalimat percakapannya, pilihlah kata yang paling sesuai.

ふなつ: 日曜日、いっしょに さんぽに 行きませんか。

なおみ: 日曜日ですか。

ふなつ: はい。

なおみ: 日曜日は、ちょっと…

ふなつ: 友達と やくそくが ありますか。

なおみ: はい。友達と いっしょに 新しい アパートを  
( ) に 行くんです。



- a. さがして
- b. さがす
- c. さがし

4. Rina-san dan Do-san sedang membicarakan sebuah lembar penjelasan cara merakit rak yang baru dibeli. Baca kalimat percakapannya, pilihlah kata yang paling sesuai.

リナ: この せつめいしょは 漢字も たくさん あるし、  
たなの くみたてかたも ふくざつですよ。

ド : ちょっと 見せてください。

リナ: これですね。

ド : うーん、なるほど。こんな せつめいしょは  
( ) にくい ですよ。

- a. わかる
- b. わかって
- c. わかり



5. Robin-san dan Hoang-san sedang membicarakan sebuah soal latihan ujian. Baca kalimat percakapannya, pilihlah kata yang paling sesuai.

ロビン: この もんだい、どう思いますか。

ホアン: この もんだいなら 小学生でも できますよ。  
( ) すぎる と思うんです。

ロビン: わたしも そう思います。

- a. かんたん
- b. かんたん
- c. かんたんに



6. Edo-san menanyakan tentang pakaian kepada Tamio-san. Baca kalimat percakapannya, pilihlah kata yang paling sesuai.

エド : すみませんが、あしたは シャツだけ きても  
いいですか。

たみお: あしたは 社長に 会うので、スーツを ( )  
ければなりません。

エド : あ、そうですか。はい、わかりました。

- a. こな
- b. きらな
- c. きな



7. Pham-san menanyakan cara menyalakan lampu kepada Ani-san. Baca kalimat percakapannya, pilihlah kata yang paling sesuai.

パーム：電気は どうやって つけますか。  
 アニ：この ひもを（ ）、つきますよ。

- a. ひくと
- b. ひいたり
- c. ひいても



もんだい6 - 表現 (Ungkapan)

8. Dua orang sedang berbicara tentang cuaca hari ini. Baca percakapannya, kemudian pilihlah ungkapan yang paling sesuai.



今日は いい天気だ。

そうね。あまり さむくないし。



( )。

本当だ。今日は、さんぽに 行きたいなあ。

- a. だいぶ あたたかくなったね
- b. ぶじに あたたかいね
- c. できるだけ あたたかくなったね

9. Ada seorang pembeli sedang bertanya tentang harga souvenir. Baca percakapannya, kemudian pilihlah ungkapan yang paling sesuai.





これは ひとつ いくらですか。

1000円でございます。



みつつ 買ったら、( )。

はい、わりびきが あります。



- a. あまり 高くないですね
- b. ちょっと 見て みても いいですか
- c. 少し 安くして くれませんか

10. Seorang pasien dan dokter sedang membicarakan obat. Baca percakapannya, kemudian pilihlah ungkapan yang paling sesuai.



先生、これは 何の 薬ですか。

白いやつですか。



はい。

それは いたみどめです。  
足が 痛くて、( ) ときに、  
飲んでください。



はい、わかりました。

- a. がまんできない
- b. わすれちゃった
- c. はたらきすぎ